

LEGENDA

RETE CICLABILE ESISTENTE
PERCORSI CICLABILI E CICLOPEDONALI IN SEDE PROPRIA O SU MARCIAPIEDE:
SOVRALOCALI
LOCALI

CORSIE CICLABILI AFFIANCATE ALLA VIABILITA':
SOVRALOCALI
LOCALI

PERCORSI CICLABILI IN PROMISCUO CON LA VIABILITA' VEICOLARE:
SOVRALOCALI
LOCALI

PERCORSI EXTRAURBANI DI FRUIZIONE PAESAGGISTICA E AMBIENTALE, PREVALENTEMENTE SU STRADE BIANCHE, DI SUPPORTO ALLA RETE CICLABILE:
SOVRALOCALI
LOCALI

IN FASE DI PROGETTAZIONE
SOVRALOCALI
LOCALI

PREVISTA IN ATTI DI PIANIFICAZIONE
SOVRALOCALI
LOCALI

TRATTI ESISTENTI IN CORSO DI ADEGUAMENTO NELL'AMBITO DEL PROGETTO CICLOVIA VenTo
TRATTI IN ADEGUAMENTO

ULTERIORI PERCORSI
ULTERIORI TRATTI CICLABILI PROPOSTI:
1 - ARCO AZZURRO LOMELLINA
2 - RETE CICLABILE INTERCOMUNALE CERTOSA DI PAVIA, BORGARELLO, GIUSSAGO, ZECcone, BORNASCO
3 - RETE CICLABILE INTERCOMUNALE BRESSANA BOTTARONE, MEZZANINO, VERRUA PO, REA, CAVA MANARA, BASTIDA PANCARANA, PANCARANA, CASTELLETO DI BRANDUZZO LUNGAVILLA, CASATISMA, VERRETTO, PIZZALE
ULTERIORI PERCORSI DI POTENZIALE APOGGIO PER LA RETE CICLABILE PROVINCIALE

SISTEMA DEL TRASPORTO PUBBLICO
RETE FERROVIARIA
STAZIONI FERROVIARIE
VELOSTAZIONI
AUTOSTAZIONI
ATTRACCHI PER LA NAVIGABILITA' FLUVIALE

SISTEMA DEGLI ATTRATTORI STORICI - TURISTICI - AMBIENTALI
SITI DI IMPORTANZA COMUNITARIA - SIC
ZONE DI PROTEZIONE SPECIALE - ZPS
PARCO LOMBARDO DELLA VALLE DEL TICINO
PARCHI, RISERVE E MONUMENTI NATURALI
PARCHI LOCALI DI INTERESSE SOVRACOMUNALE ISTITUITI
PARCHI LOCALI DI INTERESSE SOVRACOMUNALE PROPOSTI
LUOGHI DELL'IDENTITA' PROVINCIALE E DELLA TRADIZIONE (PTCP)
LUOGHI DI PARTICOLARE VALENZA PERCETTIVA (PTCP)

LIMITI AMMINISTRATIVI
CONFINI COMUNALI

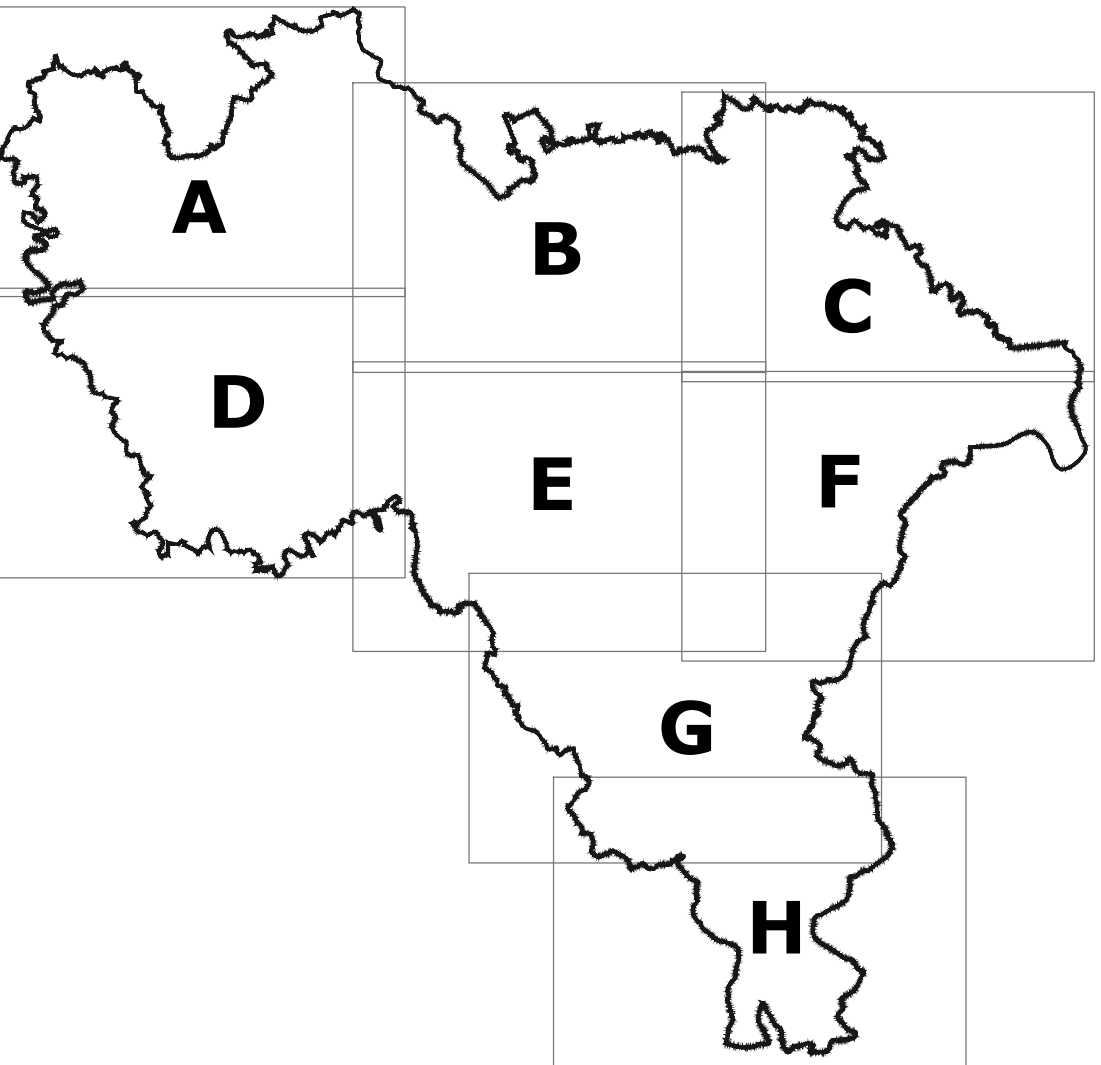

**PROVINCIA DI PAVIA**

Settore Territorio, Pianificazione strategica e Patrimonio

**PROVINCIA DI PAVIA**

Settore Territorio, Pianificazione strategica e Patrimonio

PIANO STRATEGICO PROVINCIALE DELLA MOBILITA' CICLISTICA
AI SENSI DELL'ART. 3 DELLA LEGGE REGIONALE 30 APRILE 2009 N.7

Dirigente Settore Territorio, Pianificazione strategica e Patrimonio
Arch. ANTONIO MASSARO
Responsabile U.O. Pianificazione territoriale, compatibilit  paesistica e attrattivit 
Arch. VINCENZO FONTANA
Consulenti esterni
Progettista
Arch. LUIGI BARIANI
Collaboratori
Arch. ALESSIA FERRARESI
Ing. GABRIELE SACCO
Valutazione ambientale strategica
Dott. RICCARDO VEZZANI

OGGETTO
RETE CICLABILE E SISTEMA DEGLI ATTRATTORI DI TIPO STORICO, TURISTICO E PAESAGGISTICO QUADRANTE E

TAVOLA
4e

SCALA
1:25.000